8 Tage Kurreise in Kolberg – Kurhotel „Baltyk“

Nächster Reisetermin	Reisedauer	Reiseart	Reisepreis pro Person:
25.10. - 01.11.2025	7 Nächte	Busreise	**Ab 815.-€**

Einleitung

Kolberg ist Hafenstadt, Seebad und Polens größter Kurort in einem. Die etwa 50.000 Einwohner zählende Stadt liegt an der Mündung der Persante in die Ostsee. Sie wird durch einen schmalen Saum des natürlichen Küstenwaldes vom Meer getrennt. Schon Anfang des 19. Jahrhunderts war Kolberg als Kurort bekannt. Auch heute werden die teilweise schon damals bekannten natürlichen Ressourcen für die Verbesserung und Erhaltung des Gesundheitszustandes genutzt. Durch die besonderen klimatischen Bedingungen und die jodreiche Meeresluft werden auf natürliche Weise Atemwege befreit. Das bekannte Kolberger Moor sowie das Wasser aus zahlreichen Solequellen werden für die Anwendungen in den Kurhäusern und Sanatorien eingesetzt. Mit über 20 Sanatorien und über 200 Jahren Kurtradition gehört Kolberg zu den beliebtesten Reisezielen, wenn es um Kur und Medical Wellness geht. Vor allem die Atemwege und der Kreislauf kommen hier in Schwung. Zur komplexen Therapie gehören neben Bädern in Mineralwasser- und Solequellen auch Aufenthalte in Salzgrotten und Behandlungen mit Heilschlamm. Ein Urlaub in Kolberg eignet sich also hervorragend, um eine Kur an der Ostsee zu machen.

Von der Natur reichlich beschenkt, wird Kolberg häufig 'Perle der Ostsee' genannt. Seit über 200 Jahren genießt die Stadt bereits den Ruf eines europäischen Kurortes. Die Sandstrände, die vielen Sonnenstunden, die einem Kurort gebührende Wasserqualität, die klare Luft, das gesunde Meeresklima und die üppige Begrünung ziehen von Jahr zu Jahr viele Kurgäste und Touristen an. Dabei entwickelten sich in den letzten Jahren insbesondere die deutschen Gäste zu wahren Liebhabern dieses Kurortes.
Kolberg beeindruckt vor allem mit seiner Vielseitigkeit. Die nach alten Plänen wieder errichtete Altstadt lädt zum Bummeln, Shoppen und Verweilen ein. Überall durchziehen Parks und Blumenflächen, die im Frühjahr und Sommer ihre volle Pracht entfalten, die Stadt. Das Hafenviertel mit Leuchtturm, Mole, Seebrücke, Cafés und Restaurants ist ein weiterer Anziehungspunkt für alle Besucher und Einheimische.
Kolbergs Stadtbild wird geprägt von der Marien-Basilika aus dem 14. Jahrhundert. Zusammen mit dem neogotischen Rathaus, der Pulverbastei, dem aus dem 15. Jahrhundert stammenden Bürgerhaus und der Ritterakademie bildet sie das historische Zentrum der Stadt. Spaziergänge durch die Kolberger Altstadt haben ihren Reiz zu jeder Zeit. Auch nachts, wenn die herrlichen Illuminationen einen eindrucksvollen Kontrast zum Nachthimmel bilden.

Reisedetails

Das Kurpaket umfasst z.B.:
• Unterwassermassagen
• klassische Massagen
• medizinische Bäder
• Elektro- und Lasertherapie
• Kältetherapie
• Moor- und Fangobehandlungen
• Inhalationen
• Heilgymnastik im Wasser und im Trockenen

Zubuchbare Ausflüge vor Ort z. B. (gegen Aufpreis, Mindestteilnehmerzahl): Danzig mit Altstadtbesichtigung, Ostseebad Leba mit dem Slowinzischen Naturpark, Swinemünde und Kamin, Halbinsel Wollin, Köslin und Stolp.

Die Kurtaxe ist vor Ort direkt im Hotel zu zahlen! (ca. 1,50 € pro Tag)

Abfahrt: 7.00 Uhr Rostock

Rückankunft: ca. 17.30 Uhr Rostock

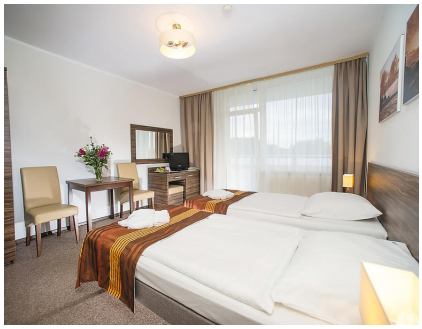

Unterkunft

Der Kurhauskomplex „Baltyk“ mit seinen 271 Zimmern und Apartments gehört zu den bekanntesten Kurhäusern Kolbergs. Das „Baltyk“ besteht aus zwei miteinander verbundenen Gebäuden. Das Haus II ist ruhiger, das Haus I verfügt über Zimmer mit Meerblick. Den großen Aquapark mit Hallenbad- & Saunakomplex erreicht man von beiden Häusern aus. Das „Baltyk“ liegt zentral direkt an der Seebrücke und der Promenade von Kolberg. Den Hafen erreichen Sie in ca. 800 m – bis in die Altstadt sind es ca. 1600 m. Im Haus gibt es eine Rezeption mit großer Lobby, Restaurant mit Meerblick, Buffet-Speiseraum, Café mit Tanzfläche und Meerblick, einige Geschäfte und Fahrradverleih. Der Hallenbadbereich verfügt über ein Schwimmbecken (25 x 12 m), Solebecken (5 x 8 m), 2 Whirlpools, Dampfbad, Infrarot- und Trockensauna. Eine Kurabteilung und eine hauseigene außengelegene Salzinhalation runden das Angebot ab. Die Zimmer bieten DU/WC, Föhn, Sat-TV, Telefon, Radio und Kühlschrank. Im Haus I verfügen alle Zimmer über einen Balkon, im Haus II in der Regel über einen französischen Balkon (bodentiefe Fenster).

Leistungen

- Hin- und Rückfahrt Kolberg
- Shuttle-Service vom Hotel „Ikar Plaza“ zum Hotel „Baltyk“ und retour
- 7 bzw. 14 Übernachtungen in Zimmern mit DU/WC, Sat-TV, Telefon, Radio und Kühlschrank
- 7 bzw. 14 x Frühstücksbuffet
- 7 bzw. 14 x Mittagsbuffet
- 7 bzw. 14 x Abendbuffet (kalt mit Warmanteil)
- 1 x deutschsprachige Eingangskonsultation
- 3 Kuranwendungen pro Werktag (Mo.–Fr.) nach Verordnung
- 24-Stunden-Krankenschwesterbetreuung
- Nutzung von Schwimmbad, Whirlpool und Sauna 1,5 Stunden pro Tag (außerhalb der Behandlungszeiten)
- deutschsprachige Idea-Spa-Gästebetreuung
- Idea-Spa-Vorteilskarte Kolberg mit vielen Rabatten in Cafés und Geschäften in Kolberg

Termine und Preise

Nächster Reisetermin: 25.10. - 01.11.2025

Unterkunft	Unterkunft	Unterkunft
Doppelzimmer mit Meerblick	Doppelzimmer mit Parkblick	DZ mit Parkblick alz Einzelnutzung
Reiseart	**Reiseart**	**Reiseart**
Busreise	Busreise	Busreise
Preis p. P.	**Preis p. P.**	**Preis p. P.**
880 ,- €	815 ,- €	1125 ,- €

Leistung
Rollator
Preis p. P.
0 ,- €

Informationen

Zusätzliche Informationen: Bitte nehmen Sie vor Buchung unsere Hinweise auf Seite 3 und 4, das Formblatt auf Seite 241 sowie unsere ARB auf den Seiten 242 und 243 zur Kenntnis. Diese Reise ist für Menschen mit eingeschränkter Mobilität nicht geeignet. Eintritts- und Besichtigungsgelder sind nur im Preis enthalten, wenn diese unter „Kofahl-Leistungen" aufgeführt sind. Mindestteilnehmerzahl 25 (bis 30 Tage vor Abreise), durchschnittl. Gruppengröße 40 Teilnehmer/max. 48 Teilnehmer. Sie können jederzeit vor Reisebeginn von der Reise zurücktreten, es findet die Stornostaffel A gemäß Ziff. 5.1 ff. ARB Anwendung. Gültiger Personalausweis erforderlich.

Tel. 0381455076 | reisebuero@kofahl-reisen.de

KOFAHL Reisen

Kofahl Reisen OHG
Gewerbeallee 14
18107 Elmenhorst/Lichtenhagen